

6.33
17/9

147-

Batalhão Limeirense

LIMEIRA — Estado de São Paulo

Altura : 1,62

Côr : Morena

Cabellos : { Côr: castanho
Forma: liso

Barba : imberbe

Bigode : não tem

Nome : Francisco Carvalho

Assignatura : Francisco de Carvalho

Reservista :

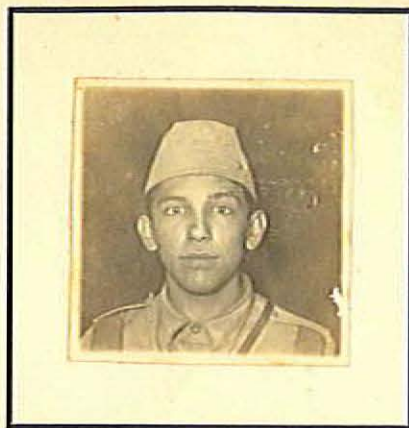

Olhos : castanhos

Bocca : regular

Rosto : ovalado

Nariz : adiantado

Signaes :

Presidente da Comissão

Vice Presidente

Secretario

Prefeito

Delegado de Policia

Instructor

Nome : Francisco Cavalho

Filho de : Arnosto Cavalho

e de : Pa Maria Francisca

Nascido em : 1915

Natural de : Limeira

Município de : _____

Profissão : aprendiz alfaiate

Estado civil : solteiro

Vacinado : sim Lê : sim Escreve : sim Conta : sim

Sabe Nadar : pouco Cyclista : sim Motocyclista : não Conductor : sim

Chauffeur : não Telegraphista : não Telephonista : não

Residencia : Rua do Comercio 148

Observações : _____
