

137
207

BATALHÃO LIMEIRENSE

LIMEIRA — Estado de São Paulo

Altura : 1,73

Côr : branco

Cabellos : { côr louro
 forma liso

Barba : feita

Bigode : raspado

Nome : Fernando Roth

Assignatura : Fernando Roth

Reservista : não

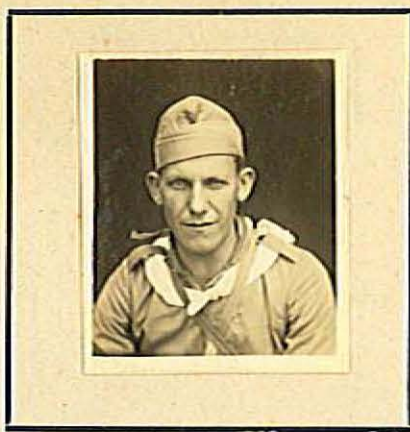

Olhos : azues

Bocca : media

Rosto : oval

Nariz : medio

Signaes : falta o indice
 da mão esquerda

Presidente da Camara

Prefeito Municipal

Presidente do Directorio

Delegado de Policia

Presidente da Junta do Allstamento Militar

Yauzeay Solimsky
Antonio Maria de Siqueira Secretario
Mochowski

Nome: *Fernando Roth*

Filho de: *José Roth*

e de: *Maria Thomaz Roth*

Natural de: *Pimeira*

Município de: *"*

Profissão: *mechanico*

Estado Civil: *soltteiro*

Vacinado: *sim* Lê: *sim* Escreve: *sim* Conta: *sim*

Sabe Nadar: *sim* Cyclista: *sim* Motocyclista: *não* Conductor: *sim*

Chauffeur: *sim* Telegraphista: *não* Telephonista: *não*

Residencia: *R. B. Norte 24*

Observações: *22 annos*

Seguiu 20/7/32 ás 5h tarde p. Campinas ^{W.B.F.}

29-7-32 - Seguiu para Mogy Mirim com o trem das 20 horas - soldado do 2º pelotão -

3-8-32 - Seguiu as 10^{hs} para Eleuterio via Hapira - Os 14^{hs} entrou para as trincheiras, sendo reservado

cada 24^{hs} -